¿A quién va dirigido?

Veterinarios clínicos de ganado vacuno

Veterinarios oficiales de inspección en mataderos

Servicios técnicos de cooperativas y explotaciones

Contacto

982822304

misabel.quiroga@usc.es

Facultade de Veterinaria
Avda Carballo Calero sn. 27002 Lugo

Fechas

Preinscripción

15/03/2026 - 10/04/2026

Matrícula

20/04/2026 - 04/05/2026

Precio: 31,02€

Enlace para la preinscripción y matrícula

Instrucciones

https://www.usc.gal/gl/estudos/propios/curso-formacion-especifica-microcredencial/20252026/microcredencial-universitaria-lesions-interese-gando-vacun-diagnostico-explotacion-achado-matadoiro

Realización del curso:
14/05/2026 - 15/05/2026

Lugar:
AULA NORVET
Facultade de Veterinaria
Avda Carballo Calero sn
27002 Lugo

Microcredencial Universitaria

Lesiones de interés en ganado vacuno:

del diagnóstico en la explotación al hallazgo en el matadero

Financiado pola Unión Europea NextGenerationEU
Gobierno de España · Ministerio de Ciencia, Innovación y Universidades
Plan de Recuperación, Transformación e Resiliencia
Xunta de Galicia
USC

Dirección:
María Isabel Quiroga Berdeal
Xoel Souto Guitián
Anatomía Patológica. Facultad de Veterinaria. USC

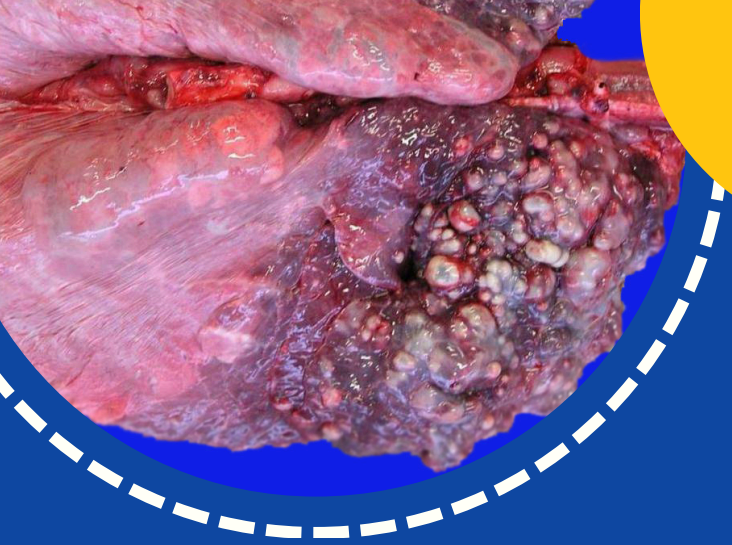

Objetivos del curso

El curso tiene como objetivo actualizar a los veterinarios en la **identificación**, **descripción** e **interpretación** de las **lesiones** más relevantes en el ganado bovino en los diferentes órganos y sistemas, con el propósito de reforzar su capacidad diagnóstica en el examen *postmortem* tanto en **necropsia** como en **matadero**

Se abordarán criterios anatomopatológicos basados en la evidencia científica, la correlación clínicopatológica y la importancia práctica de estos hallazgos para la **vigilancia sanitaria**, la **toma de decisiones** en la explotación y la **mejora de la salud** y productividad del rebaño. Asimismo, se potenciarán habilidades para elaborar e interpretar **informes** anatomopatológicos de manera rigurosa y útil

Metodología

Sesiones interactivas

Uso de abundante material fotográfico para reforzar el reconocimiento de lesiones

Traslado de la teoría a situaciones de inspección y clínica real

Participación activa y resolución de casos durante las sesiones

Colabora

zoetis

Programa

14 de mayo:

9:00-11:00 Patología del sistema respiratorio I

11:00-11:30 Descanso

11:30-12:30 Patología del sistema respiratorio II

12:30-14:00 Patología del sistema digestivo I

14:00-15:30 Descanso

15:30-16:30 Patología del sistema digestivo II

16:30-18:00 Patología del sistema cardiovascular

15 de mayo:

9:00-11:00 Patología del sistema tegumentario y locomotor

11:00-12:00 Patología del sistema genitourinario

12:00-12:30 Descanso

12:30-14:30 El informe anatomopatológico
Presentación de casos prácticos

Ponentes:

Mónica López Peña
Ana Paula Losada García
Mª Isabel Quiroga Berdeal
Sonia Vázquez Rodríguez

USC UNIVERSIDADE DE SANTIAGO DE COMPOSTELA